

*Dansk Lungemedicinsk Selskab og Dansk Thorax Radiologisk Selskab inviterer til kursus i lungecancerudredning med fokus på kliniske og billeddiagnostiske aspekter.*

# Kursus i lungecancerudredning

## Billeddiagnostiske og kliniske aspekter

31. maj 2023 – Comwell K2 salen Claus Bergs Gade 9, 5000 Odense C

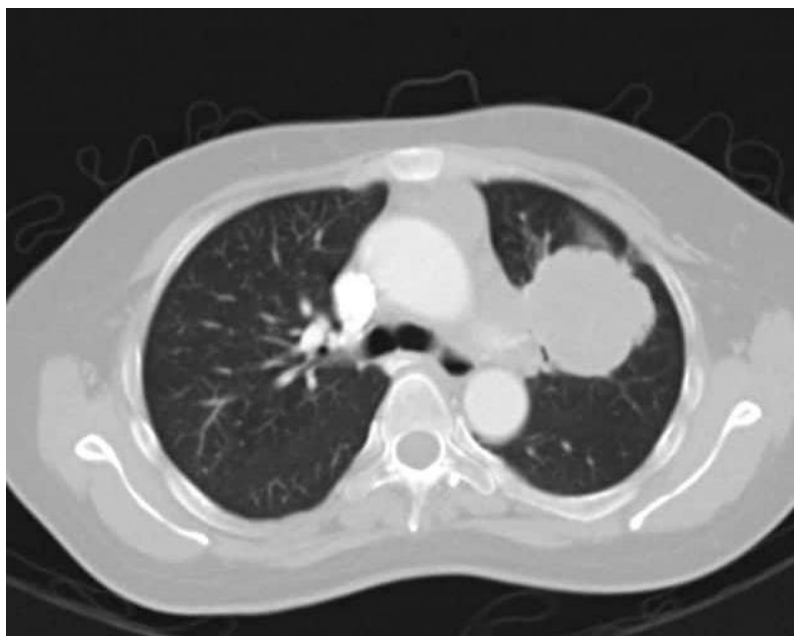

### Oplægsholdere

#### Radiologer

Overlæge og Ph.d. Stefan Harders, OUH

Overlæge og Ph.d. Michael Bruun Andersen, Herlev-Gentofte Hospital

Læge og Phd Pia Iben Pietersen

#### Lungemedicinere

Ph.d. studerende, læge Amanda Dandanell Juul, OUH

Overlæge Arman Arshad, OUH

Overlæge og Ph.d. Torben Riis Rasmussen, AUH

#### Thoraxkirurg:

Overlæge Kåre Hornbech, Rigshospitalet

#### Patolog:

Cheflæge Tina Green, OUH

#### Nuklearmedicinere

Overlæge Anne Lerberg Nielsen, OUH



DANSK LUNGEMEDICINSK SELSKAB  
DANISH SOCIETY OF RESPIRATORY MEDICINE

### Praktiske informationer

Forplejning: Morgenmad, frokost, eftermiddagskaffe og kage

Pris: 300 kr, indbetales først når tilmelding er bekræftet fra DLS

Reg. og konto nr: 4183 0005425298

**Tilmelding senest d 1. april på: [dls.dlsoffice@gmail.com](mailto:dls.dlsoffice@gmail.com)**

# Kursus i lungecancerudredning

31. maj 2023 – Comwell K2 salen - Claus Bergs Gade 9, 5000 Odense C

## PROGRAM

- 08.00–08.30 Ankomst, registrering og morgenmad
- 08.30-08.40 Introduktion  
Introduktion til kurset, oplægsholdere og emner  
**Amanda Juul**
- 08.40–09.10 Gennemgang af CT af thorax  
Gennemgang af forskellige skanningstyper, som benyttes ved thorax  
HRCT, CT med kontrast CTPA, snittykkelses betydning.  
Ved **Pia Iben Pietersen**
- 09.10–10.00 Revision af DLCG guidelines 2021 vedr. Praktisk håndtering af noduli  
Klassifikation og karakteristika. Opfølgingsalgoritmer herunder  
risikostratificering i hht Brock model, Herder model og VDT  
Ved **Stefan Harders** og **Arman Arshad**
- 10.00-10.45 PAUSE
- 10.45–11.15 Det maligne vs. det benigne billede  
Typiske malignt udseende forandringer/ typiske benigne forandringer og  
faldgrupper  
Ved **Amanda Juul** og **Michael Bruun Andersen**
- 11.15-11.45 PET-CT  
PET-CT's rolle i udredning af lungecancer  
Ved **Anne Lerberg Nielsen**
- 11.45–12.45 FROKOST
- 12.45 – 13.35 Lepidic adenocarcinom  
Ved **Tina Green**, **Arman Arshad** og **Michael Bruun Andersen**
- 13.35-14.15 Mediastinal udredning og TNM stadie  
Ved **Amanda Juul**, **Michael Bruun Andersen** og **Tina Green**
- 14.15- 14.45 PAUSE
- 14.45- 16.15 Valg af invasive procedurer med cases  
Ved **Arman Arshad**, **Stefan Harders** og **Kåre Hornbech**
- 16.15-16.45 DLCG/ DLCL  
Ved **Torben Riis Rasmussen**
- 16.45–17.00 Afslutning og tak for i dag



Kurset er sponsoreret af:

Ambu, Astra Zeneca, Medtronic, Olympus og Vingmed