

Dansk Lungemedicinsk Selskab og Dansk Thorax Radiologisk Selskab inviterer til kursus i lungecancerudredning med fokus på kliniske og billeddiagnostiske aspekter.

Kursus i lungecancerudredning

Billeddiagnostiske og kliniske aspekter

27. januar 2022 - ODEON - Odeons Kvarter 1, 5000 Odense C

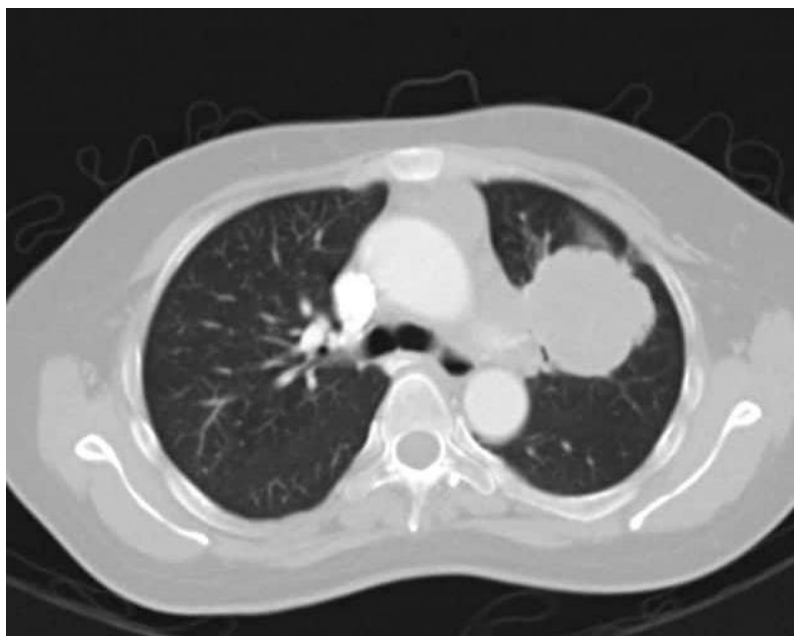

Oplægsholdere

Radiologer

Overlæge og ph.d. Stefan Harders, OUH

Overlæge Michael Bruun Andersen, Herlev-Gentofte Hospital

Lungemedicinere

Ph.d. studerende, læge Amanda Dandanell Juul, OUH

Overlæge Arman Arshad, OUH

Overlæge Torben Riis Rasmussen, AUH

Overlæge, Professor Christian B. Laursen, OUH

Speciallæge, ph.d. Vasiliki Panou, OUH



Nuklearmedicinere

Overlæge Henrik Petersen, OUH



DANSK LUNGEMEDICINSK SELSKAB
DANISH SOCIETY OF RESPIRATORY MEDICINE

Praktiske informationer

Forplejning: Morgenmad, frokost, eftermiddagskaffe og kage

Pris: 250 kr, indbetales først når tilmelding er bekræftet fra DLS

Reg. og konto nr: 4183 0005425298

Tilmelding senest 15. november på: dls.dlsoffice@gmail.com

Kursus i lungecancerudredning

27. januar 2022 - ODEON - Odeons Kvarter 1, 5000 Odense C

PROGRAM

- 08.30–09.00 Ankomst og registrering
- 09.00–09.10 Introduktion
Introduktion til kurset, oplægsholdere og emner
Ph.d. studerende, læge **Amanda Juul**
- 09.10–09.50 Gennemgang af CT af thorax
Gennemgang af forskellige skanningstyper, som benyttes ved thorax herunder forskelle, muligheder og begrænsninger
Ved radiolog **Stefan Harders**
- 09.50–10.35 Revision af DLCC guidelines 2021 vedr. Praktisk håndtering af noduli
Klassifikation og karakteristika. Opfølgingsalgoritmer herunder risikostratificering i hht Brock model, Herder model og VDT
Ved radiolog **Stefan Harders** og lungemediciner **Arman Arshad**
- 10.35–11.15 PAUSE og besøg ved stande
- 11.15–11.45 Det maligne vs. det benigne billede
Typiske malignt udseende forandringer/ typiske benigne forandringer.
Faldgruber, korrekt nomenklatur og cases
Ved Ph.d. studerende, læge **Amanda Juul** og radiolog **Michael Bruun Andersen**
- 11.45–12.15 PET-CT
PET-CT's rolle i udredning af lungecancer
Ved nuklearmediciner **Henrik Petersen**
- 12.15–13.15 FROKOST
- 13.15–13.45 Mediastinal udredning og TNM stadie
De regionale lymfeknudestationer og fastlæggelse af TNM stadie
Ved lungemediciner **Arman Arshad** og radiolog **Michael Bruun Andersen**
- 13.45–14.10 Malignt mesotheliom
Radiologiske tegn til malignt mesotheliom ved radiolog **Michael Bruun Andersen**
Udredning af MPM ved lungemediciner **Vasiliki Panou**
- 14.10–14.45 PAUSE og besøg ved stande
- 14.45–16.15 Invasiv udredning
Endoskopisk - **Arman Arshad**
UL-vejledt - **Christian B. Laursen**
CT-vejledt - **Michael Bruun Andersen**
Medicinsk torakoskopi - **Arman Arshad**
- 16.15–16.45 DLCC/ DLCC
Ved **Torben Riis Rasmussen**
- 16.45–17.00 Afslutning og tak for i dag



DANSK LUNGEMEDICINSK SELSKAB
DANISH SOCIETY OF RESPIRATORY MEDICINE

Sponsorer

VINGMED

AstraZeneca

AMGEN

Medtronic